



Groupe GT Cl. 2
Group

FICHE D'HOMOLOGATION CONFORME A L'ANNEXE J DU CODE SPORTIF INTERNATIONAL
HOMOLOGATION FORM IN ACCORDANCE WITH APPENDIX J OF THE INTERNATIONAL SPORTING CODE

Homologation valable à partir du 01 AVR. 1996
Homologation valid as from

A) Voiture vue de 3/4 avant
Car seen from 3/4 front



B) Voiture vue de 3/4 arrière
Car seen from 3/4 rear



1. GENERALITES / GENERAL

101. Constructeur / Manufacturer: Dr. Ing. h.c. F. Porsche Aktiengesellschaft

102. Dénomination(s) commerciale(s) - Modèle et type / Commercial name(s) - Model and type: 911 Carrera RS 3,8 (993)

104. Mode de construction : a) Mode :

séparés separate	monocoque unitary construction
-------------------------------------------	-----------------------------------

b) Matériau du châssis / coque / Material of chassis / bodyshell: steel

Q RA - FC - 041.01.FB.07.94

FEDERATION INTERNATIONALE DE L'AUTOMOBILE
8, place de la Concorde, 75008 Paris
Services Administratifs :
8 bis, rue Boissy d'Anglas, 75008 Paris

Marque Porsche
 Make _____

Modèle 911 Carrera RS 3,8 (993)
 Model _____

GT2 - 004

2. DIMENSIONS, POIDS / DIMENSIONS, WEIGHT

202. Longueur hors-tout 4245 mm +/- 1 %
 Overall length
203. Largeur hors-tout 1735 mm +/- 1 %
 Overall width
 Endroit de mesure rear fenders
 Where measured
204. Largeur de carrosserie 1715 mm +/- 1 %
 Width of bodywork
 a) A la hauteur de l'axe avant
 At front axle
- 1735 mm +/- 1 %
 b) A la hauteur de l'axe arrière
 At rear axle
206. Empattement 2272 mm +/- 1 %
 Wheelbase
209. Porte-à-faux 923 mm +/- 1 %
 Overhang
 a) Avant
 Front
- 1050 mm +/- 1 %
 b) Arrière
 Rear

Marque Porsche
 Make _____

Modèle 911 Carrera RS 3,8 (993)
 Model _____

GT2 - 004

3. MOTEUR / ENGINE

(en cas de moteur rotatif, voir Art. 335 sur fiche additionnelle)
(in case of rotative engine, see Art. 335 on additional form)

301. Emplacement et position du moteur rear, longitudinal, vertical
 Location and position of the engine _____

303. Cycle four-stroke
 Cycle _____

C) Profil droit du moteur déposé

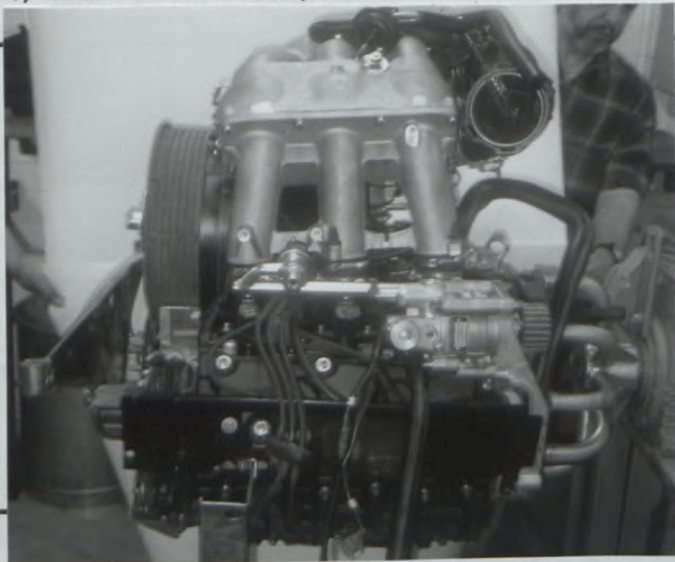

D) Profil gauche du moteur déposé
 Left hand view of dismantled engine

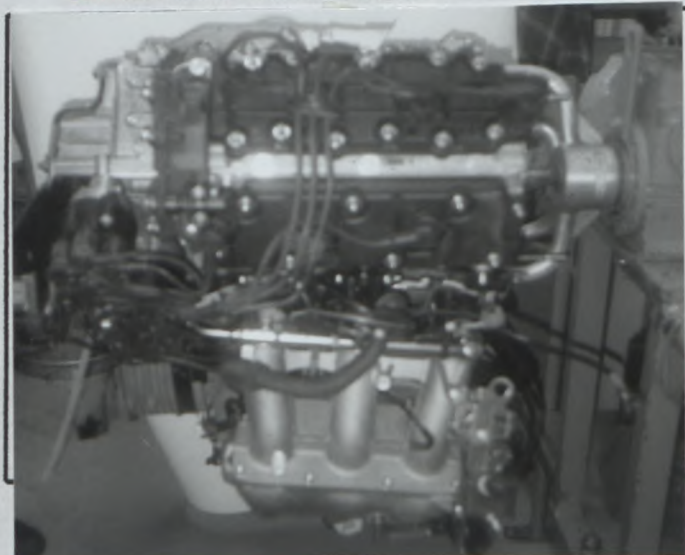

E) Moteur dans son compartiment
 Engine in its compartment



304. Suralimentation
 Supercharging

<input checked="" type="checkbox"/>	oui	<input type="checkbox"/>	non
<input checked="" type="checkbox"/>	es	<input type="checkbox"/>	no

Type _____
 Type _____

FEDERATION INTERNATIONALE
 DE L'AUTOMOBILE

8, place de la Concorde, 75008 Paris

Services Administratifs :

8 bis, rue Boissy d'Anglas, 75008 Paris

Marque Porsche
 Make _____

Modèle 911 Carrera RS 3,8 (993)
 Model _____

GT2 - 004

305. Nombre et disposition des cylindres six horizontally-opposed cylinders
 Number and layout of cylinders _____
306. Mode de refroidissement air
 Type of cooling _____
312. Matériau du bloc-cylindre aluminium
 Cylinder block material _____
321. Culasse : a) Nombre 6 b) Matériau aluminium
 Cylinderhead : Number Material _____
- e) Angle entre soupape d'admission et la verticale 25°30'
 Angle between intake valve and vertical _____
- f) Angle entre soupape d'échappement et la verticale 30°15'
 Angle between exhaust valve and vertical _____
- F) Culasse nue
 Bare cylinderhead

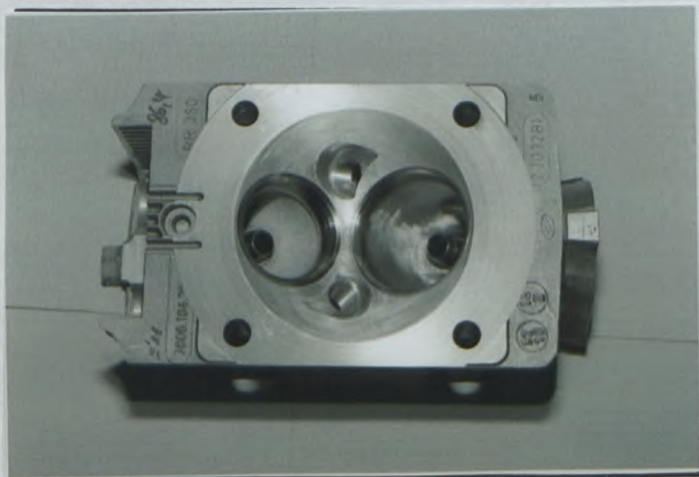

325. Arbre à cames : a) Nombre 2 b) Emplacement OHC
 Camshaft : Number Location _____
327. Admission : c) Nombre de soupapes par cylindre 1
 Intake : Number of valves per cylinder _____
328. Echappement : d) Nombre de soupapes par cylindre 1
 Exhaust : Number of valves per cylinder _____

Marque Porsche
Make

Modèle 911 Carrera RS 3,8 (993)
Model

GT2 - 004

4. CIRCUIT DE CARBURANT / FUEL CIRCUIT

401. Réservoir : front luggage compartment
Fuel tank : b) Emplacement Location

6. TRANSMISSION / POWER TRAIN

601. Roues motrices : avant oui / non
Driven wheels : front yes / no

arrière oui / non
rear yes / no

603. Boîte de vitesses : a) Emplacement rear, in front of engine
Gearbox : Location

b) Marque Porsche
Make

e) Rapports
Ratios

	Manuelle Manual			
	nombre de dents number of teeth	rapport ratio	constante	synchro
1	13/41	3,153		X
2	20/40	2,000		X
3	23/35	1,522		X
4	29/36	1,241		X
5	32/33	1,031		X
6	35/29	0,829		
AR / R	14/40	2,857		
Constante				

f) Grille de vitesses
Gear change gate

S) Carter de boîte de vitesses
Gearbox casing

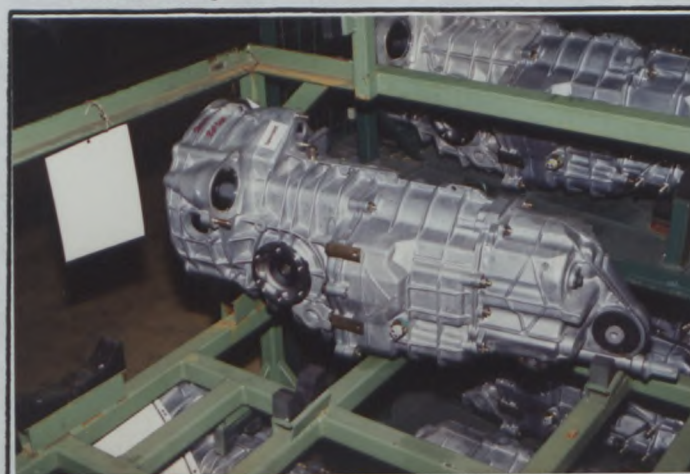

g) Type de lubrification wet
Type of lubrication

FEDERATION INTERNATIONALE
DE L'AUTOMOBILE

8, place de la Concorde, 75008 Paris

Services Administratifs :

8 bis, rue Boissy d'Anglas, 75008 Paris

Marque Porsche
Make _____

Modèle 911 Carrera RS 3,8 (1993)
Model _____

GT2 - 004

604. Boîte de transfert / différentiel central : a) Rapports ---
Transfer box / central differential : Ratios _____
- b) Nombres de dents ---
Numbers of teeth _____
- c) Système de commande de boîte de transfert ---
Control system of transfer box _____
- d) Type de différentiel central ---
Type of central differential _____

605. Couple final
Final drive

	Avant / Front	Arrière / Rear
a) Type de couple final Type of final drive		ring and pinion
b) Rapport Ratio	_____	3,444
c) Nombre de dents Number of teeth	_____	9/31
e) Type de lubrification Type of lubrication		wet

606. Arbres (4 roues motrices) : a) Type des arbres longitudinaux _____
Shafts (4 wheel drive) : Type of longitudinal shafts _____
- b) Matériau des arbres longitudinaux _____
Material of longitudinal shafts _____
- c) Type des demi-arbres transversaux _____
Type of transversal half-shafts _____
- d) Matériau des demi-arbres transversaux _____
Material of transversal half-shafts _____

XII) CHAÎNE CINÉMATIQUE (4 roues motrices) / KINEMATIC TRAIN (4 wheel drive) :

FEDERATION INTERNATIONALE
DE L'AUTOMOBILE

8, place de la Concorde, 75008 Paris

Services Administratifs :

8 bis, rue Boissy d'Anglas, 75008 Paris

Marque Porsche
Make

Modèle 911 Carrera RS 3,8 (993)
Model

GT2 - 004

7. SUSPENSION / SUSPENSION

701. Généralités
General

	Avant / Front	Arrière / Rear				
a) Type de suspension Type of suspension	McPherson	double wishbone				
702. Ressorts hélicoïdaux Helicoïdal springs	<table border="1"><tr><td>oui yes</td><td>non no</td></tr></table>	oui yes	non no	<table border="1"><tr><td>oui yes</td><td>non no</td></tr></table>	oui yes	non no
oui yes	non no					
oui yes	non no					
703. Ressorts à lames Leaf springs	<table border="1"><tr><td>oui yes</td><td>non no</td></tr></table>	oui yes	non no	<table border="1"><tr><td>oui yes</td><td>non no</td></tr></table>	oui yes	non no
oui yes	non no					
oui yes	non no					
704. Barres de torsion Torsion bars	<table border="1"><tr><td>oui yes</td><td>non no</td></tr></table>	oui yes	non no	<table border="1"><tr><td>oui yes</td><td>non no</td></tr></table>	oui yes	non no
oui yes	non no					
oui yes	non no					

705. Autre type de suspension :
Other type of suspension :

*Voir description sur fiche additionnelle
See description on additional form*

707. Amortisseurs :
Shock absorbers :

	Avant / Front	Arrière / Rear
a) Nombre par roue Number per wheel	1	1
c) Principe de fonctionnement Principle of operation	hydraulic	hydraulic

T) Train avant complet déposé
Complete dismantled front axle

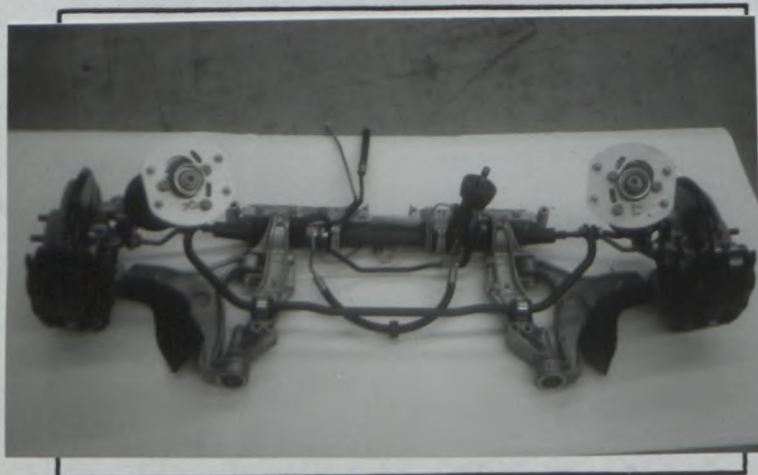

U) Train arrière complet déposé
Complete dismantled rear axle

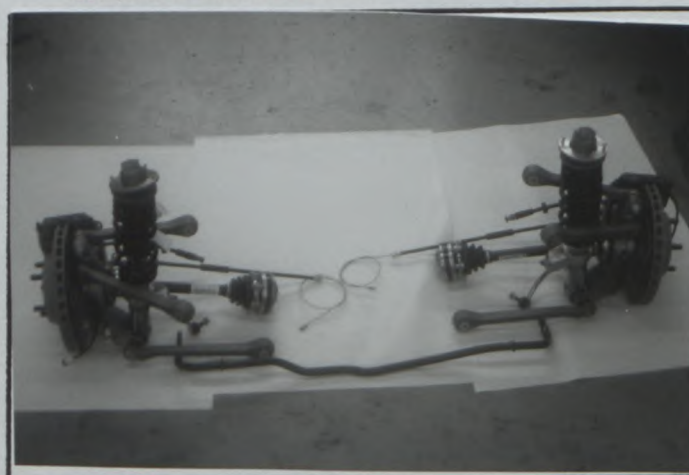

8. TRAIN ROULANT / RUNNING GEAR

804. Direction :
Steering :

	Avant / Front	Arrière / Rear				
a) Type Type	ring and pinion					
b) Servo-assistance Power assisted	<table border="1"><tr><td>oui yes</td><td>non no</td></tr></table>	oui yes	non no	<table border="1"><tr><td>oui yes</td><td>non no</td></tr></table>	oui yes	non no
oui yes	non no					
oui yes	non no					
Type Type						

FEDERATION INTERNATIONALE
DE L'AUTOMOBILE

8, place de la Concorde, 75008 Paris
Services Administratifs :
8 bis, rue Boissy d'Anglas, 75008 Paris

Marque
Make

Porsche

Modèle
Model

911 Carrera RS 3,8 (1993)

GT2 - 0 0 4

9. CARROSSERIE / BODYWORK

X) Tableau de bord
Dashboard902. Extérieur :
Exterior :a) Nombre de portes
Number of doors

2

b) Hayon
Tailgate

oui	non
yes	no

f) Matériau de la carrosserie
Bodywork material

steel / aluminium / plastic

XIII) PARTIES DE CARROSSERIE SYNTHETIQUES / SYNTHETIC PARTS OF THE BODY :

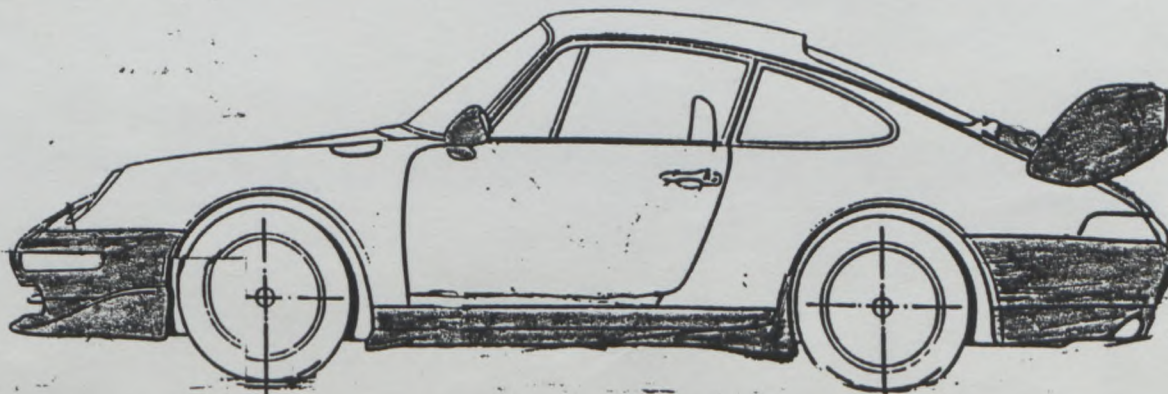
FEDERATION INTERNATIONALE
DE L'AUTOMOBILE

8, place de la Concorde, 75008 Paris

Services Administratifs :

8 bis, rue Boissy d'Anglas, 75008 Paris



FEDERATION INTERNATIONALE DE L'AUTOMOBILE

Homologation No

GT2 - 004

Extension No

Groupe
Group

GT Cl. 1 / Cl. 2

CERTIFICAT DE DIMENSIONS INTERIEURES
CERTIFICATE FOR INTERIOR DIMENSIONS

Véhicule: Constructeur
Vehicle: Manufactureur

Porsche

Modèle et type
Model and type

911 Carrera RS 3,8 (993)

Dimensions intérieures comme définies par le Règlement d'Homologation
Interior dimensions as defined by the Homologation Regulations

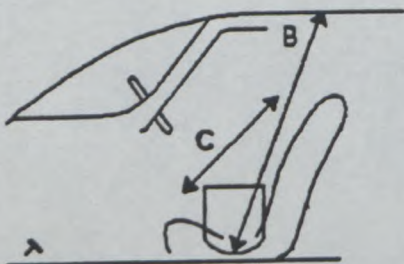

B	(Hauteur sur sièges avant) (Height above front seats)	<u>950</u>	mm
C	(Largeur aux sièges avant) (Width at front seats)	<u>1250</u>	mm