

# Testblatt

FIA/CSI Homologation Nr. 5002  
Gruppe A: Tourisme de Serie

## FÉDÉRATION INTERNATIONALE DE L'AUTOMOBILE

Testblatt gemäß den Bestimmungen des Internationalen Automobil-Sportgesetz  
Anhang „J“

Hersteller ..... NSU - Motorenwerke A.G. ....  
Baumuster / Typ ..... NSU-PRINZ 1000 L/S + C ..... Hubraum ..... 996 ..... ccm  
Baujahr ..... Beginn der Serien-Fertigung .....  
Serien-Nummern  
Fahrgestell ..... 67 ..... Motor ..... 68 .....  
Art des Karosserie-Aufbaues a) Limousine .....  
Art des Karosserie-Aufbaues b) .....  
Art des Karosserie-Aufbaues c) .....  
Grand-Tourisme Herstellung des 500. Fahrzeuges erfolgte am ..... 19 .....  
Tourenwagen Herstellung des 1000. Fahrzeuges erfolgte am ..... 19 .....  
Serien-Tourenwagen Herstellung des 5000. Fahrzeuges erfolgte am 20. Juli ..... 19 65 .....



### ONS / FIA Eintragungen

Datum der Antragstellung

Dezember 1965

Antrag geprüft am

Dezember 1965

*Kugler*  
Automobilclub  
VdJ  
Baden-Württemberg e.V.

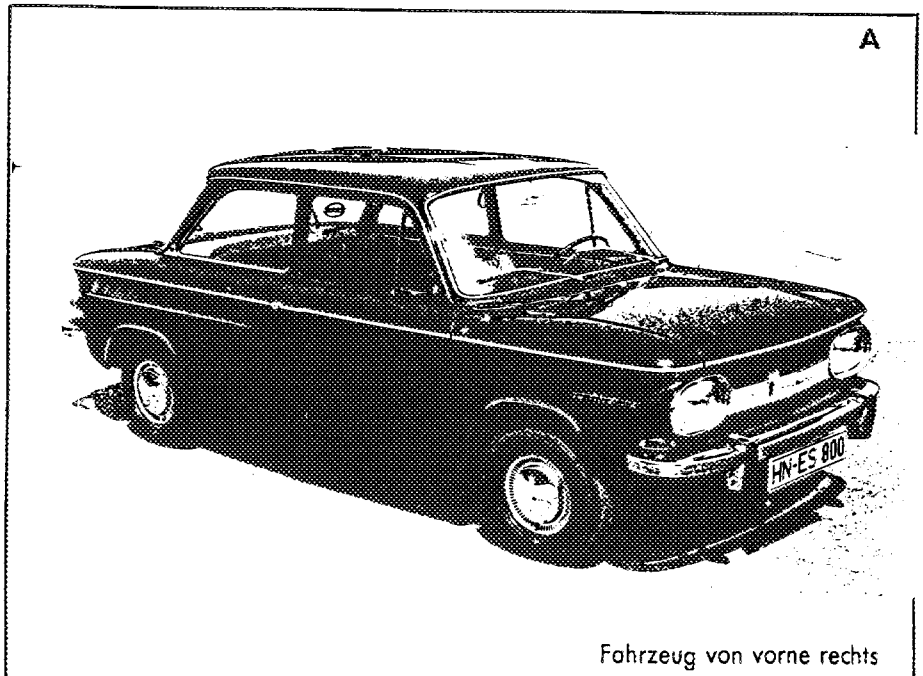

Fahrzeug von vorne rechts

~~.....~~ 11 ..... vom .....  
Nachtrag Nr. .... vom .....  
Nachtrag Nr. .... vom .....  
Nachtrag Nr. .... vom .....  
Nachtrag Nr. .... vom .....

NACHTRAGSSEITEN:

FIA-Anerkennung



Einstufung gültig ab 1. Jan 66